

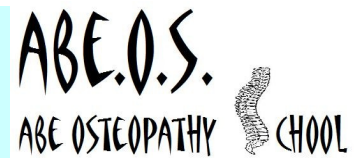

10 anni di formazione in Italia e nel mondo,
7 anni di formazione in osteopatia



SCUOLA di OSTEOPATIA AbeOS BOLOGNA

OBIETTIVI



La scuola di osteopatia AbeOS (ABE Osteopathy School) propone un percorso formativo sviluppato su cinquantaquattro seminari di tre giorni cadauno (dal venerdì alla domenica) in sei anni, con una cadenza di nove seminari annuali. L'obiettivo è quello di formare un osteopata secondo i criteri adottati dal R.O.I. (Registro Osteopati Italiani), ente riconosciuto dall'ABE come l'unico riferimento della tutela della formazione in osteopatia in Italia. I contenuti formativi si propongono di fornire un bagaglio di tecniche diagnostiche e di trattamento in ambito di osteopatia generale e, soprattutto, neutra in relazione agli orientamenti specifici che i responsabili di questa scuola considerano validi a posteriori di una formazione di base solida e sicura. Spazi importanti della didattica sono dedicati alla diagnosi differenziale e alla conoscenza della medicina, base essenziale per formare un

osteopata che sia innanzitutto un clinico. In un'ottica di integrazione dell'osteopatia con l'omeopatia, l'omotossicologia e le branche mediche quali l'oculistica, l'odontoiatria, l'otorinolaringoiatria, ecc. il corso fornisce gli elementi culturali e clinici per l'interscambio con i medici e gli operatori delle suddette branche. La scuola prevede addestramenti specifici sulla gestione della relazione d'aiuto operatore-paziente e sulla prevenzione del burn-out dell'operatore.

ORGANIZZAZIONE

Il percorso didattico si articola su **nove seminari annuali** per un totale di 27 giorni di lezione per ogni anno accademico. I **seminari si sviluppano dal venerdì alla domenica** con i seguenti orari: il venerdì dalle 10:00 alle 19:00; il sabato dalle 9:00 alle 19:00; la domenica dalle 8:30 alle 16:30. Sono previsti esami nelle diverse materie ed un esame finale al termine del percorso nonché tirocini clinici. La sede delle lezioni è Bologna. Altri seminari possono tenersi eventualmente in altre sedi staccate sino ad un massimo di 4 per anno. La frequenza è obbligatoria, assenze superiori al 30% delle ore complessive non consentono di ricevere le attestazioni o di partecipare all'esame finale.



RESPONSABILI:

Marcello Luca Marasco, D.O.m:R.O.I. e **Dr. Riccardo Contigliani**, D.O.m:R.O.I.

DOCENTI e relativa materia tutti i docenti D.O. sono membri R.O.I. (Registro Osteopati Italiani):

- | | |
|--|--|
| <ul style="list-style-type: none">○ Nicola Barsotti, D.O.: tec. Osteopatiche○ Dr. Pietro Cascianelli, D.O.: SNV e BLT○ Dr. Biagio Costantino, responsabile sanitario CFC Genoa: : fisiologia, patologia dello sport○ Dr. Riccardo Contigliani, D.O.: osteopatia viscerale e tecniche Mitchell○ Mario Craviotto, D.O.: osteopatia fasciale○ Dott.ssa Rosanna Di Giosaffatte, omotossicologa: omotossicologia○ Dr. Giampiero Di Tullio, Nutrizionista: biochimica○ Gianluca Gussoni, D.O.: osteopatia funzionale○ Dr. Nicolangelo Lupelli, D.O.: ortopedia, diagnosi differenziale e tec. osteopatiche○ Dr. Massimo Luzi, anestesista, terapista del dolore: semeiotica | <ul style="list-style-type: none">○ Dr. Stefano Mangiavillano, D.O.: osteopatia viscerale○ Marcello Luca Marasco, D.O., Counselor Relazionale: osteopatia strutturale, posturologia, counseling sanitario○ Dr. Giuseppe Messina, odontostomatologo: odontostomatologia○ Evaristo Muccifora, T.O.: diagnostica degli appoggi al suolo○ Dott.ssa Eleonora Santucci, radiologa: radiologia○ Michele Spinosa, D.O.: anatomia○ Dott. Paolo Righi, ortopedico: patologia ortopedica○ Dott. Alessandro Tripodo, ortopedico: patologia ortopedica○ Susanna Zanon, D.O.: osteopatia craniale |
|--|--|

PROGRAMMA DIDATTICO GENERALE

titoli dei singoli seminari, il programma dettagliato del singolo seminario su www.abeitalia.it

SEMINARI I° ANNO

- 1 – introduzione alla posturologia
- 2 – introduzione al cranio, sincondrosi sfenobasilare, sue disfunzioni
- 3 – introduzione alla posturologia
- 4 – le ossa della base cranica
- 5 – la lingua e la deglutizione atipica
- 6, 7 e 8 – il piede
- 9 – le ossa della volta cranica

SEMINARI II° ANNO

- 10, 11 e 12 – l'arto inferiore
- 13 e 18 le ossa craniche della faccia
- 14 – introduzione al bacino
- 15, 16 e 17 – l'arto superiore



SEMINARI III° ANNO

- 19 e 20 – introduzione al tronco
- 21, 22 e 23 – trattamento manuale del tronco
- 24 – il sistema craniosacrale: dura madre e m.t.r.
- 25 – il sistema liquorale e venoso del cranio
- 26 – approccio viscerale al tronco
- 27 – orbita e apparato stomatognatico

SEMINARI IV° ANNO

- 28 – approccio al trauma

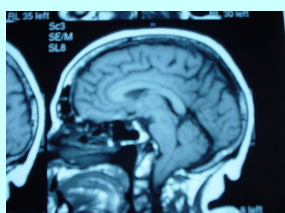

- 29 – l'apparato digerente
- 30 – balance legament technique
- 31 e 32 – la gabbia toracica
- 33 – il collo e il rachide cervicale inferiore
- 34 – l'apparato digerente
- 35 – approccio manuale all'apparato stomatognatico
- 36 – le scoliosi

SEMINARI V° ANNO

- 37 – il sistema nervoso vegetativo
- 38 e 39 – l'apparato urogenitale
- 40 – semeiotica anamnestica e gestione della relazione d'aiuto
- 41 – il rachide cervicale superiore
- 42 – le disfunzioni intraossee
- 43 e 44 – i visceri toraco-mediastinici
- 45 – il trattamento delle discopatie

SEMINARI VI° ANNO

- 46 – il low back pain (mal di schiena)
- 47 – la gravidanza e il parto
- 48 – neonatologia ed eta' evolutiva
- 49 – il sistema cardio-circolatorio
- 50 – il sistema respiratorio
- 51 – infiammazioni, artrosi e reumatologia
- 52 – sintesi craniosacrale
- 53 – counseling relazionale sanitario
- 54 – sintesi generale

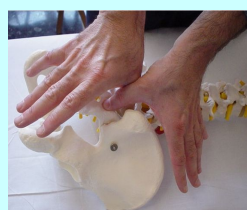

QUOTE D'ISCRIZIONE

Quota d'iscrizione annuali: **2050 €**
a cui vanno sommati: 410 € (IVA 20%)
e 50 € quota associativa annuale.

La quota include tutto il materiale didattico in dispense scaricabili dal sito

Acconto di **1000 €** entro il **15/09/2010**

da versarsi con bonifico su c.c.b. intestato a
A.B.E. onlus,

IT06D0604040720000000167581

aperto c/o filiale di Raiano (AQ)



SEDE DEI CORSI:



Bologna

via dell'Aeroporto, 34/36

INFO:

tel: **333/8633295** (M. Marasco)
tel: **328/2618081** (R. Contigliani)

web:

www.abeitalia.it
www.riccardocontigliani.it
www.marcellomarasco.com

DATE dei primi SEMINARI
del I° ANNO nel 2010

I° seminario: 24/26 settembre
II° seminario: 15/17 ottobre
III° seminario: 26/28 novembre
IV° seminario: 17/19 dicembre

chiusura iscrizioni: 15 settembre 2010